

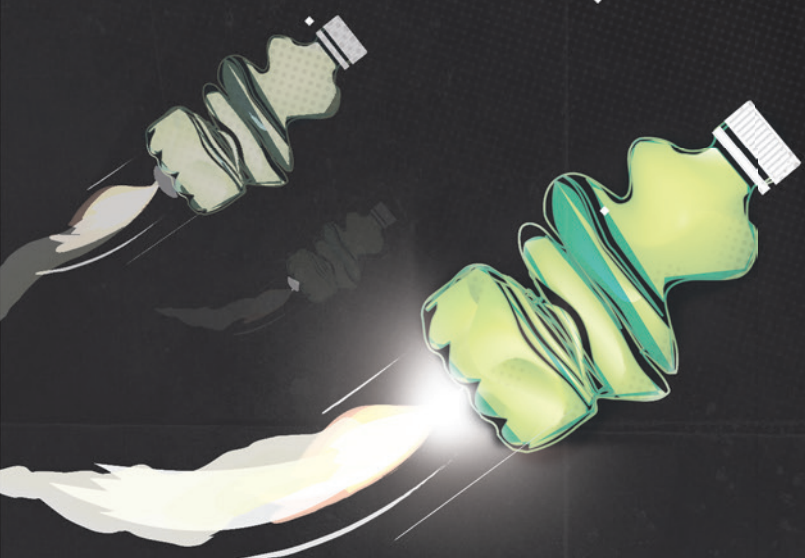

Conférence
parlementaire sur
la Politique des
déchets

ÉCONOMIE CIRCULAIRE : QUELLES PERSPECTIVES, POUR LA VALORISATION DES DÉCHETS ?

MERCREDI 9 AVRIL 2014
MAISON DE LA CHIMIE



Présidée par

Chantal JOUANNO
Ancienne secrétaire d'État à l'Écologie
Sénatrice de Paris

Gérard MIQUEL
Sénateur du Lot
Président du Conseil national des déchets

Animée par

Valéry LARAMÉE de TANNENBERG
Rédacteur en chef, Le Journal de l'Environnement

Table ronde présidée par **Jean-Jacques COTTEL**, député du Pas-de-Calais, co-rapporteur de la mission d'information sur la gestion des déchets dans le cadre des filières REP et **Gérard MIQUEL**, sénateur du Lot, président du Conseil national des déchets

Tri, collecte, recyclage : les marges de manœuvre pour optimiser ce cercle vertueux

- Présentation du contexte réglementaire européen et national. Quid du plan déchets 2014-2020 ? Hausse de la TVA sur les déchets ménagers : quelles conséquences pour les collectivités territoriales ? TGAP : quelle refonte pour réduire la mise en décharge ? Quelles répercussions pour les entreprises ? Assises de l'économie circulaire : quels objectifs et quelle stratégie française en matière de gestion des ressources ?
- Dans quelles mesures peut-on encore améliorer la pratique du tri ? Quel impact de la tarification incitative ? Quelle harmonisation possible des consignes de tri ? Quelle politique d'investissements pour la modernisation des centres de tri ?
- Transformer l'industrie du recyclage et de la valorisation pour accélérer la production de matières et d'énergie

Vers un meilleur sourcing

- Comment producteurs et gestionnaires de déchets échangent-ils pour définir les critères d'écoconception ?
- Quel rôle des filières REP pour encourager l'écoconception des produits ? Quelle place dans l'économie circulaire ?
- Durée de vie des produits : vers une meilleure prise en compte grâce à la modulation des éco-contributions ?
- Quels dispositifs pour favoriser l'utilisation de matières recyclées ?

Jean-Paul ALBERTINI*, commissaire général et délégué interministériel au Développement durable

Hervé ANTONSANTI, directeur traitement valorisation, Pizzorno Environnement

Patricia BLANC, directrice générale de la Prévention des risques, ministère de l'Écologie, du Développement durable et de l'Énergie

Éric BRAC DE LA PERRIÈRE, directeur général, Eco-emballages

Yves DETRAIGNE, sénateur de la Marne, membre du Groupe d'études sur la gestion des déchets

Matthieu GLACHANT, professeur d'économie à l'École des mines ParisTech, animateur du groupe déchets du Comité pour la fiscalité écologique

Patrick HERVIER, responsable du réseau prévention et gestion des déchets,

France Nature Environnement (FNE)

François-Michel LAMBERT, député des Bouches-du-Rhône, président de l'Institut de l'économie circulaire

Bruno LÉCHEVIN, président, ADEME

Christophe LEROUGE, chef du service de l'Industrie, DGCIS

Dominique MIGNON, directrice générale, Éco-mobilier

Michel SPONAR, chargé de mission à la direction générale de l'Environnement, Commission européenne

Michel VALACHE, président, FNADE (Fédération nationale des activités de la dépollution et de l'environnement)

Débat avec la salle

13H00 DÉJEUNER À LA MAISON DE LA CHIMIE

14H00 LA VALORISATION ÉNERGÉTIQUE DES DÉCHETS, UN DÉFI POUR L'ÉCONOMIE CIRCULAIRE

DÉBAT II

Table ronde présidée par **Chantal JOUANNO**, ancienne secrétaire d'État à l'Écologie, sénatrice de Paris

Place des déchets dans la politique énergétique française et européenne

- Loi sur la transition écologique et loi sur l'économie circulaire : quel calendrier ?
Quels objectifs pour les filières ?
- Présentation du cadre européen

Rôle des collectivités locales dans le déploiement de la transition énergétique

- État des lieux de la valorisation énergétique des déchets en France
- Quels outils d'aide à la décision publique pour accompagner les collectivités territoriales ?
- Réseaux de chaleur des collectivités : quels débouchés pour les filières ?
- Comment optimiser le stockage et la distribution de l'énergie produite par nos déchets ?

Incinération, source d'électricité et de chaleur

- Point sur l'exploitation du potentiel thermique (chaleur et vapeur) du parc d'incinérateurs
- Rendement énergétique : vers une généralisation de la cogénération et de la trigénération ?

Méthanisation et biogaz, un pas vers l'autonomie énergétique des territoires grâce au stockage des déchets

- Quelles innovations pour une meilleure récupération des biogaz ?
- Présentation des différents débouchés de la filière biométhane :
Comment accroître la part de biométhane injectée dans les réseaux de gaz naturel ?
Quelles perspectives le développement de la voiture écologique peut-il apporter ?

Sylvain BAUDET, économiste, chargé de mission, Etd

Gaston FRANCO, député européen, membre de la Commission de l'industrie, de la recherche et de l'énergie

Jean-Noël LOURY*, président de la commission valorisation des déchets, Fédération nationale des collectivités concédantes et régies (FNCCR)

Laurent MICHEL, directeur général de l'Énergie et du Climat, ministère de l'Écologie, du Développement Durable et de l'Énergie

Sophie ROHFRITSCH*, députée du Bas-Rhin, co-auteure d'un rapport sur la biomasse au service du développement durable

François ROUSSEL, inspecteur général de l'agriculture, co-auteur du rapport
« Freins au développement de la méthanisation dans le secteur agricole »

Luc VALAIZE, président, SVDU (Syndicat national du traitement et de la valorisation des déchets urbains et assimilés)

Débat avec la salle

16H30 CONCLUSION DES TRAVAUX

Chantal JOUANNO, ancienne secrétaire d'État à l'Écologie, sénatrice de Paris

Gérard MIQUEL, sénateur du Lot, président du Conseil national des déchets



INFORMATIONS PRATIQUES

Pourront participer à cette conférence uniquement les personnes ayant retourné leur coupon d'inscription **AVANT LE LUNDI 7 AVRIL 2014** à RIVINGTON - 117 rue de Rennes - 75006 Paris

- Compte tenu du nombre limité de places disponibles, ne seront prises en compte que les 200 premières inscriptions parvenues dans les délais.
- Les confirmations d'inscription seront adressées par e-mail.
- Les personnes qui auront retourné leur inscription hors délais ou après que la capacité d'accueil maximum a été atteinte seront informées que leur inscription ne peut pas être prise en compte.
- **Toute annulation de l'inscription au déjeuner ou de la commande de la synthèse électronique doit être signalée par écrit 8 jours avant la date de la conférence pour être prise en compte ou remboursée.**

LIEU DE LA CONFÉRENCE

Maison de la Chimie - Petit Amphithéâtre
28 rue Saint-Dominique - 75007 Paris

MÉTRO : Invalides ou Assemblée nationale

RER C : Invalides

BUS : 63 - 69 - 83 - 84 - 93 - 94

PARKING : Invalides

LIEU DU DÉJEUNER

Maison de la Chimie - Petit Amphithéâtre
28 rue Saint-Dominique - 75007 Paris

Ne pourront participer au déjeuner que les personnes s'étant acquittées des frais et ayant été accueillies au préalable sur les lieux de la conférence.

RENSEIGNEMENTS

RIVINGTON

117 rue de Rennes - 75006 Paris

Tél : 01 48 74 69 90

Fax : 01 84 16 56 58

Contact inscriptions : Marie DALLE-MOLLE

inscription@rivington.fr

ÉCONOMIE CIRCULAIRE : QUELLES PERSPECTIVES, POUR LA VALORISATION DES DÉCHETS ?

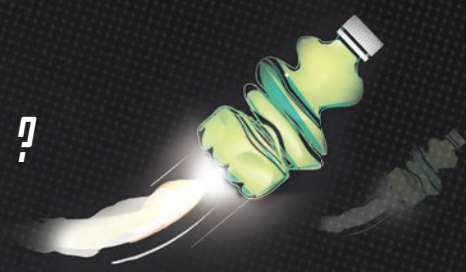

MERCREDI 9 AVRIL 2014
MAISON DE LA CHIMIE

COUPON-RÉPONSE

Ce coupon-réponse doit être rempli dans sa totalité et en majuscules.

NOM : _____

PRÉNOM : _____

SOCIÉTÉ : _____

FONCTION : _____

TÉL : _____ FAX : _____

E-MAIL* : _____

ADRESSE : _____

CP : _____ VILLE : _____

* Les confirmations d'inscription seront adressées uniquement par e-mail.

- PARTICIPATION : Participera à la conférence à titre gratuit :
 débat du matin
 et/ou débat de l'après-midi
- Participera au déjeuner : 95€ TTC (dont 20 % de TVA)
- RÈGLEMENT : Souhaite recevoir la synthèse électronique des débats :
 60€ TTC (dont 20 % de TVA)
- Chèque (à l'ordre de Rivington)
- Virement

CONDITIONS D'INSCRIPTION : VOIR INFORMATIONS PRATIQUES

CACHET ET SIGNATURE

Coupon-réponse à adresser
par fax, par e-mail ou par courrier à :

RIVINGTON

117 rue de Rennes - 75006 Paris
 Tél : 01 48 74 69 90
 Fax : 01 84 16 56 58
 Contact inscriptions : Marie DALLE-MOLLE
 inscription@rivington.fr

URGENT - RÉPONDRE AVANT LE LUNDI 7 AVRIL 2014